

Momsrapportering

Gå till:

Avdelningar – Ekonomihantering – Periodiska aktiviteter – Moms

Välj Momsrapporter

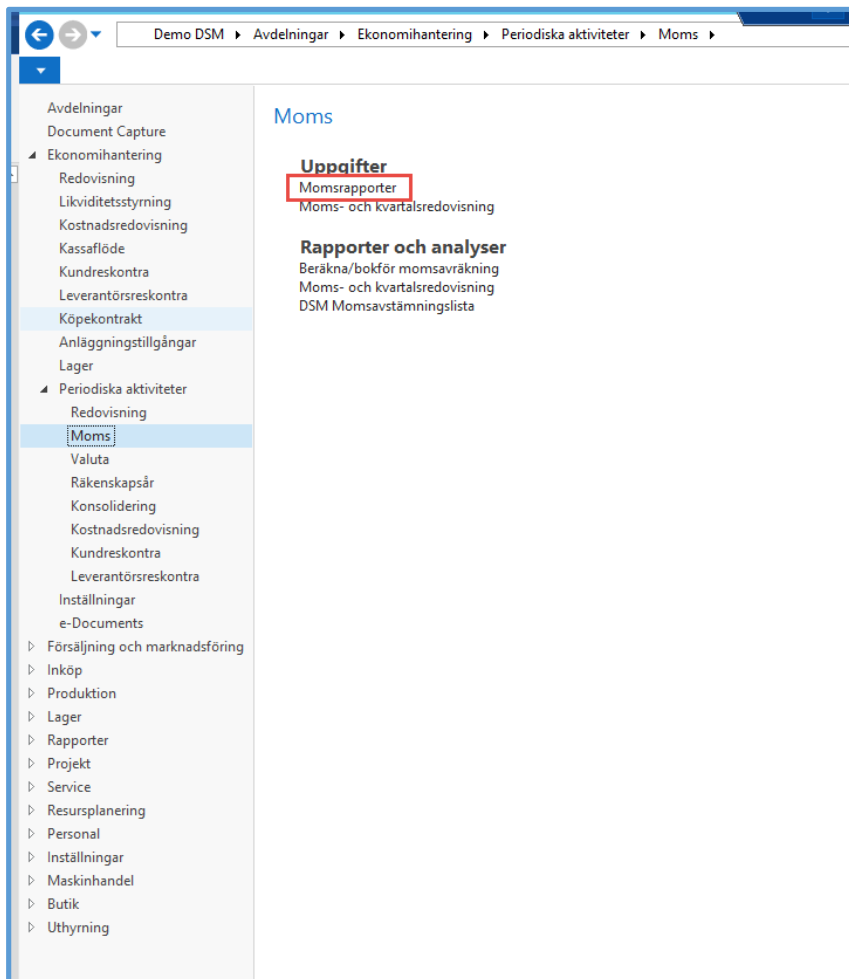

The screenshot shows a web application interface with a breadcrumb trail: Demo DSM > Avdelningar > Ekonomihantering > Periodiska aktiviteter > Moms. The left sidebar contains a tree view with 'Moms' selected under 'Periodiska aktiviteter'. The main content area is titled 'Moms' and lists two categories: 'Uppgifter' (Tasks) and 'Rapporter och analyser' (Reports and analyses). Under 'Uppgifter', 'Momsrapporter' is highlighted with a red box, with the sub-item 'Moms- och kvartalsredovisning' listed below it. Under 'Rapporter och analyser', the sub-items are 'Beräkna/bokför momsavräkning', 'Moms- och kvartalsredovisning', and 'DSM Momsavstämningslista'.

Klicka på Momsrapport i menyn.

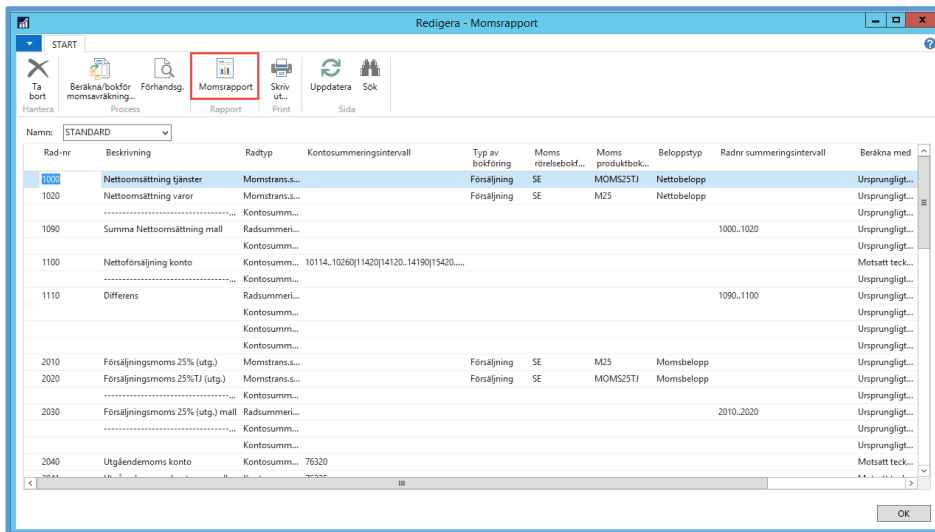

Fyll i Startdatum och Slutdatum. Välj "Öppen" och "Inom period".

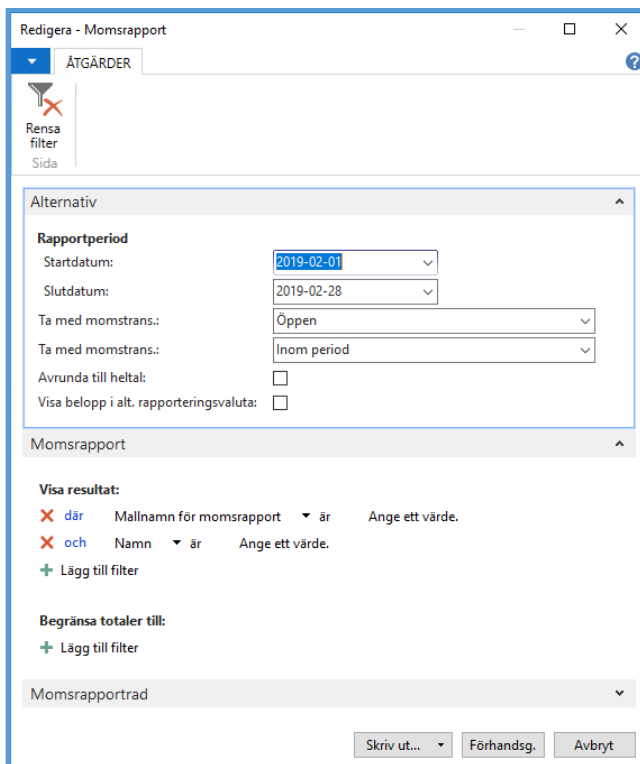

Skriv ut.

Exempel på hur en momsrapport kan se ut. När du granskat rapporten så kan du stänga fönstret.

Momsrapport

Momstransaktioner före och inom perioden
Period: 18-06-01..18-06-30
Demo DSM

Momsrapportmall: MOMS
Momsrapport: STANDARD

Alla belopp är i SEK

Momsrapportrad: Datumfilter: 18-06-01..18-06-30

2018-08-15 10:33
Sida 1
JMADSM/LIM

Rad-nr	Beskrivning	Belopp
1000	Nettoomsättning tjänster	
1020	Nettoomsättning varor	-74 084 957,92
1090	Summa Nettoomsättning mall	-74 084 957,92
1100	Nettoförsäljning konto	
1110	Differens	-74 084 957,92
2020	Försäljningsmoms 25%TJ (utg.)	
2030	Försäljningsmoms 25% (utg.) mall	-18 521 239,59
2040	Utgåendemoms konto	
2041	Utgående moms konto manuell	
2050	Differens	-18 521 239,59
3010	Varuinköp EU mall	36 839 636,95
3020	Varuinköp EU konto	
3030	Differens	36 839 636,95
3050	Moms 25% av EU-varuköp mall	-9 209 909,29
3060	Moms 25% av EU-varuköp konto	
3070	Differens	-9 209 909,29
4010	Varuinköp 25% moms mall	51 932 516,63
4020	Varuinköp 6% moms mall	
4030	Summa inköp mall	51 932 516,63
4060	Inköpsmoms 6% + 25% (ing.)	12 983 129,43
4070	Ingående moms EU mall	9 209 909,29
4080	Summa ingående moms mall	22 193 038,72

Välj "Beräkna" och "Bokför" momsavräkning i menyn.

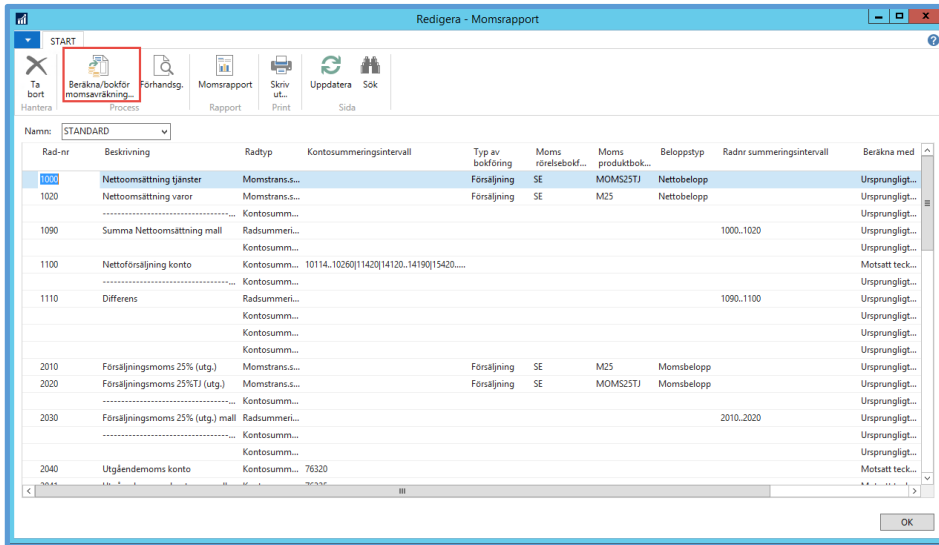

Fyll i "Startdatum", "Slutdatum", "Bokföringsdatum", "Verifikationsnummer" samt "Avräkningskonto". Bocka i "Bokför". Skriv ut.

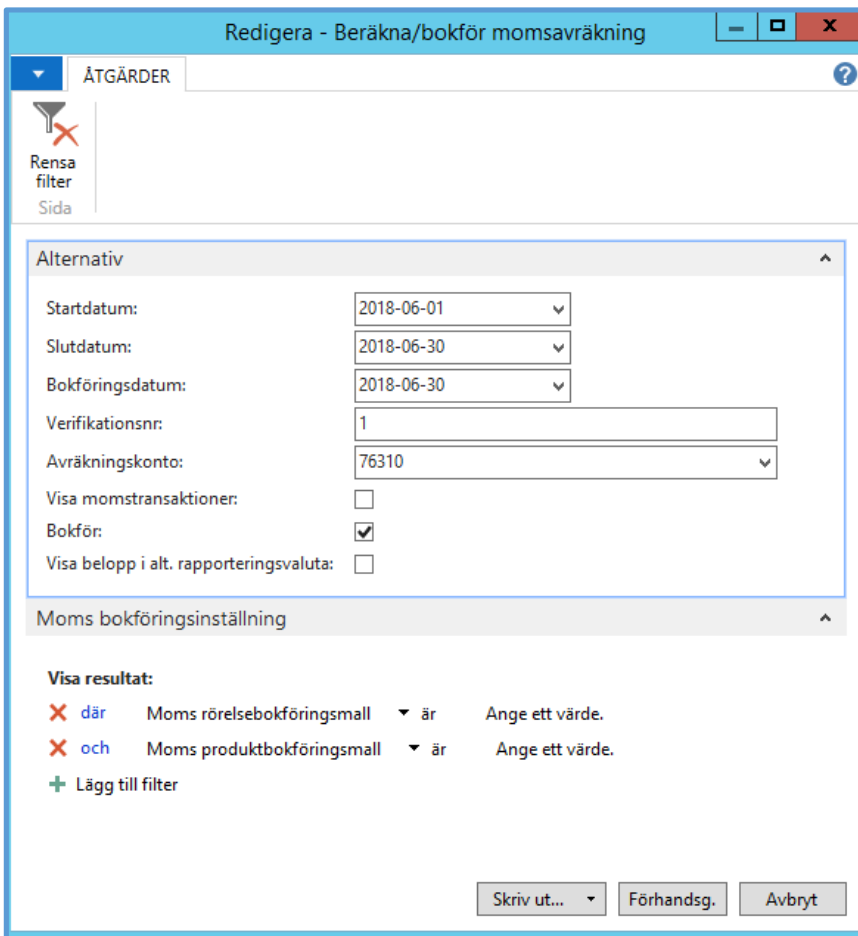

Redigera - Beräkna/bokför momsavräkning

ÅTGÄRDER

Rensa filter

Sida

Alternativ

Startdatum: 2018-06-01

Slutdatum: 2018-06-30

Bokföringsdatum: 2018-06-30

Verifikationsnr: 1

Avräkningskonto: 76310

Visa momstransaktioner:

Bokför:

Visa belopp i alt. rapporteringsvaluta:

Moms bokföringsinställning

Visa resultat:

✗ där Moms rörelsebokföringsmall ▼ är Ange ett värde.

✗ och Moms produktbokföringsmall ▼ är Ange ett värde.

+ Lägg till filter

Skriv ut... Förhandsg. Avbryt

Exempel på hur en Momsavräkning kan se ut.

Beräkna/bokför momsavräkning

1 av 1 | 100% | Sök | Nästa

Beräkna/bokför momsavräkning 2018 augusti 15.
 Period: 18-06-01..18-06-30 Sida 1
 Demo DSM JMADSM/LIM

Testrapport (inte bokförd)

Bokföringsdatum 18-06-30
 Verifikationsnr 1
 Avräkningskonto 78310

Alla belopp är i SEK.

Bokföringsdatum	Verifikationsnr	Doktyp	Raupp	Nettobelopp	Belopp	Orealiserat nettobelopp	Orealiserad moms	Momsberäkningstyp	Faktureras/Betalas nr	Löpnr	Användar-ID
SE	M25		Inköp								
18-06-30	1		Av	4.560,00	1.140,00			Normal			1833
			Totalt		-1.140,00						